



5	55.120365 / 36.889422	Е	27,0	32	1,02	343- повреждение (заселено или отработано) короедом - типографом, 350- стволы гнили, старый сухостой.	В течение года
6	55.120373 / 36.889425	Е	24,5	28	0,74	343- повреждение (заселено или отработано) короедом - типографом, 350- стволы гнили, старый сухостой.	В течение года
7	55.120408 / 36.889438	Е	27,5	32	1,02	343- повреждение (заселено или отработано) короедом - типографом, 350- стволы гнили, старый сухостой.	В течение года
8	55.120425 / 36.889442	Е	26,5	32	1,02	343- повреждение (заселено или отработано) короедом - типографом, 350- стволы гнили, старый сухостой.	В течение года
9	55.120433 / 36.894429	Е	29,0	40	1,72	343- повреждение (заселено или отработано) короедом - типографом, 350- стволы гнили, старый сухостой.	В течение года
10	55.120427 / 36.894411	Е	27,0	32	1,02	343- повреждение (заселено или отработано) короедом - типографом, 350- стволы гнили, старый сухостой.	В течение года
11	55.120435 /36.89448	Е	25,5	28	0,74	343- повреждение (заселено или отработано) короедом - типографом, 350- стволы гнили, старый сухостой.	В течение года
12	55.120319 / 36.889267	Б	26,0	44	1,74	144-опасный наклон ствола дерева (наклон ствола, угрожающий жизни и здоровью граждан, причинением ущерба имуществу).	В течение года
13	55.120278 / 36.889524	Б	22,0	28	0,62	467-опёнок, 218-слом ствола под кроной прошлых лет.	В течение года
	Итого				16,7		

Исполнитель работ по проведению обследования аварийных деревьев:

Фамилия, имя и отчество (при наличии) Смирнова Любовь Михайловна

Подпись \_\_\_\_\_

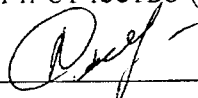

Дата составления документа 27.05.2021 Телефон 54-106

## ЗАКЛЮЧЕНИЕ:

С целью предотвращения негативных процессов или снижения ущерба от их воздействия:

Назначена рубка аварийных деревьев (в количестве 13 штук-имеющих опасный наклон ствола) расположенных в непосредственной близости от земельного участка по адресу: Калужская обл., Жуковский р-он, СНТ «Истье» участок №87.



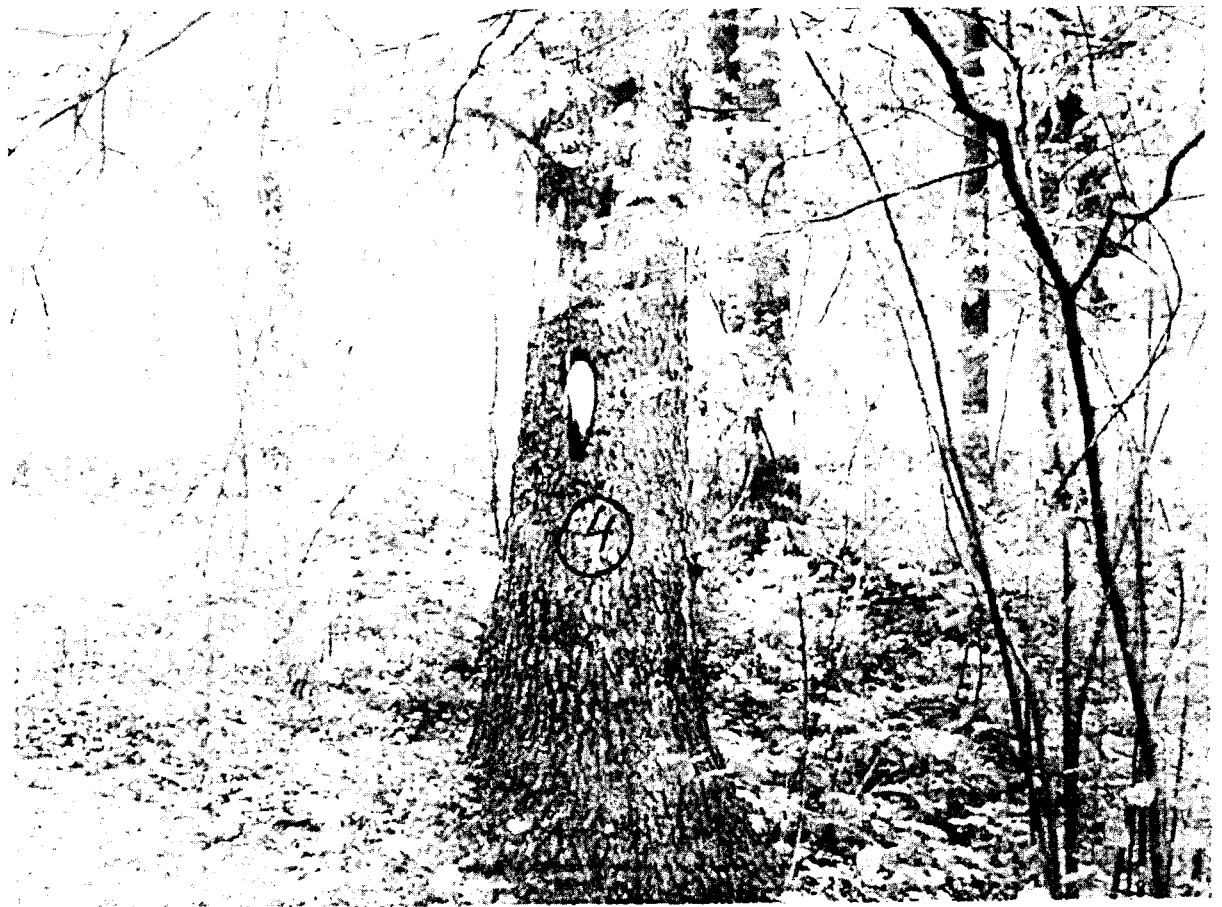



8 /



9 /

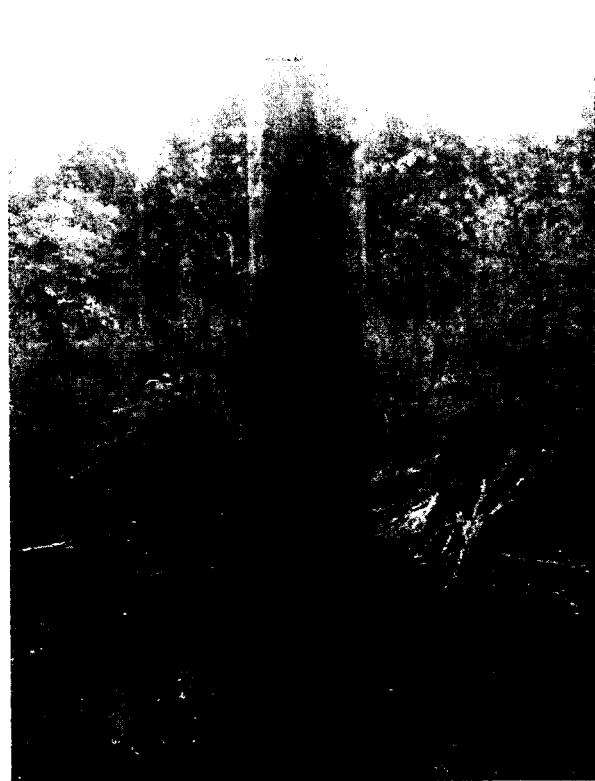
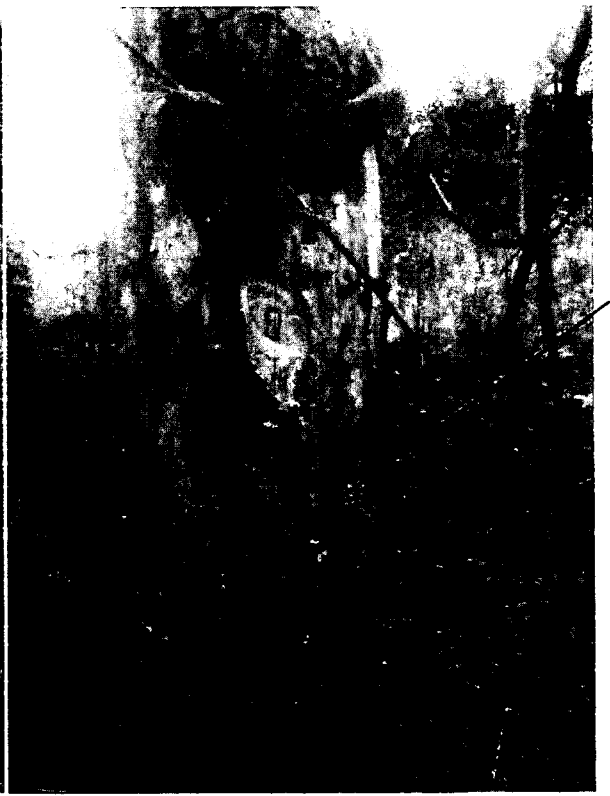

10 /

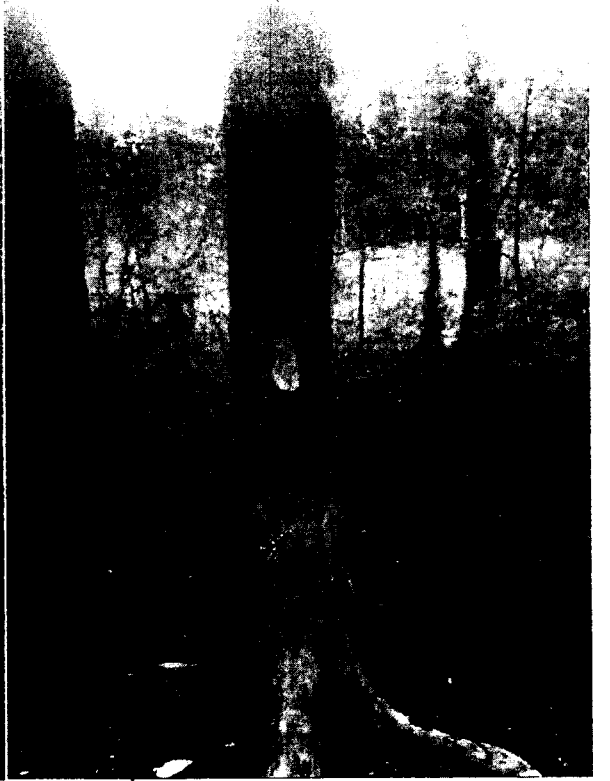

11 /





## Т а к с а ц и о н н о е о г и с а н и е

ЖУКОВСКИЙ ЛЕСХОЗ лесничество: ТАРУТИНСКОЕ  
 Категория зашитности: ЗАПРЕТ. ПОЛОСЫ ЛЕСОВ ВДОЛЬ РЕК

Квартал: 20

Вид	Площадь	Состав	Возраст	Д	К	Г	Б	Тип	П	Запас сырья	К	Запас на выдел	м3	Хозяйственные распоряжения
Лес	11	ОС	20	12	10	2	1	СЛ	,7	60	258	129		
Лес	10	ОЛС	11	10				СЗ				52		
Лес	9	Е	10	8								26		
Лес	8	Е	9	8								51		
Лес	21	2	21	6	4				,4	20	86	86		

культуры под пологом  
 10Е  
 2Е  
 подлесок: ИВК СРЕДНИЙ  
 культуры-86 г., состояние УДОВЛЕТВОРИТЕЛЬНОЕ  
 СОСТАВ НЕОДНОРОДНЫЙ, ПОЛНОТА НЕРАВНОМЕРНАЯ,  
 озу: УЧАСТКИ ЛЕСА ВОКРУГ СЕЛЬСКИХ НАСЕЛЕННЫХ ПУНКТОВ

17 21,5 6Б20С2Е 1 Б 90 29 32 9 4 1 ШТ ,6 220 4730 2838 2 108  
 29 ОС СЗ 28 30 946 4  
 Е 28 34 946 1

ПРОЧИСТКИ 1 ОЧ  
20%

18 ,5 ЛЭП  
 ширина 25,0 м, протяженность 0,2 км, ЗАРОСШИЕ

19 1,1 6Б30С1Е 1 Б 80 25 28 8 4 2 ШТ ,6 190 209 125 2 6  
 25 ОС СЗ 24 26 63 4  
 Е 24 24 21 1

подлесок: ЛИП Р Ж ГУСТОЙ  
 повреждение БОЛЕЗНЯМИ ЛЕСА, БЕРЕЗА, СТЕПЕНЬ ПОВР. СИЛЬНАЯ, ЛОЖНЫЙ ТРУТОВИК  
 СОСТАВ НЕОДНОРОДНЫЙ, ПОЛНОТА НЕРАВНОМЕРНАЯ,  
 озу: УЧАСТКИ ЛЕСА ВОКРУГ СЕЛЬСКИХ НАСЕЛЕННЫХ ПУНКТОВ

20 ,9 ЛЭП  
 ширина 25,0 м, протяженность 0,4 км, ЗАРОСШИЕ

21 3,1 5Б30С2Е+ОЛС 1 Б 80 28 32 8 4 1 СЛ ,6 210 651 326 2 16  
 27 ОС СЗ 27 28 195 4  
 Е 26 28 130 1

подрост: 10Е (40) 5,0 м, 0,5 тыс. шт/га  
 подлесок: Ж Р ЧР ГУСТОЙ  
 повреждение БОЛЕЗНЯМИ ЛЕСА, ОСИНА, СТЕПЕНЬ ПОВР. СИЛЬНАЯ, ЛОЖНЫЙ ТРУТОВИК  
 СОСТАВ НЕОДНОРОДНЫЙ, ПОЛНОТА НЕРАВНОМЕРНАЯ,  
 озу: УЧАСТКИ ЛЕСА ВОКРУГ СЕЛЬСКИХ НАСЕЛЕННЫХ ПУНКТОВ

Генеральный директор  
 Курочкина



зам. директора  
 Курочкина